# Die Struktur des Caritasverbandes für den Kreis Mettmann e. V.

caritas im Kreis Mettmann

Der **Vorstand** bildet gemeinsam mit den **Bereichsleitern** die **Geschäftsleitung**

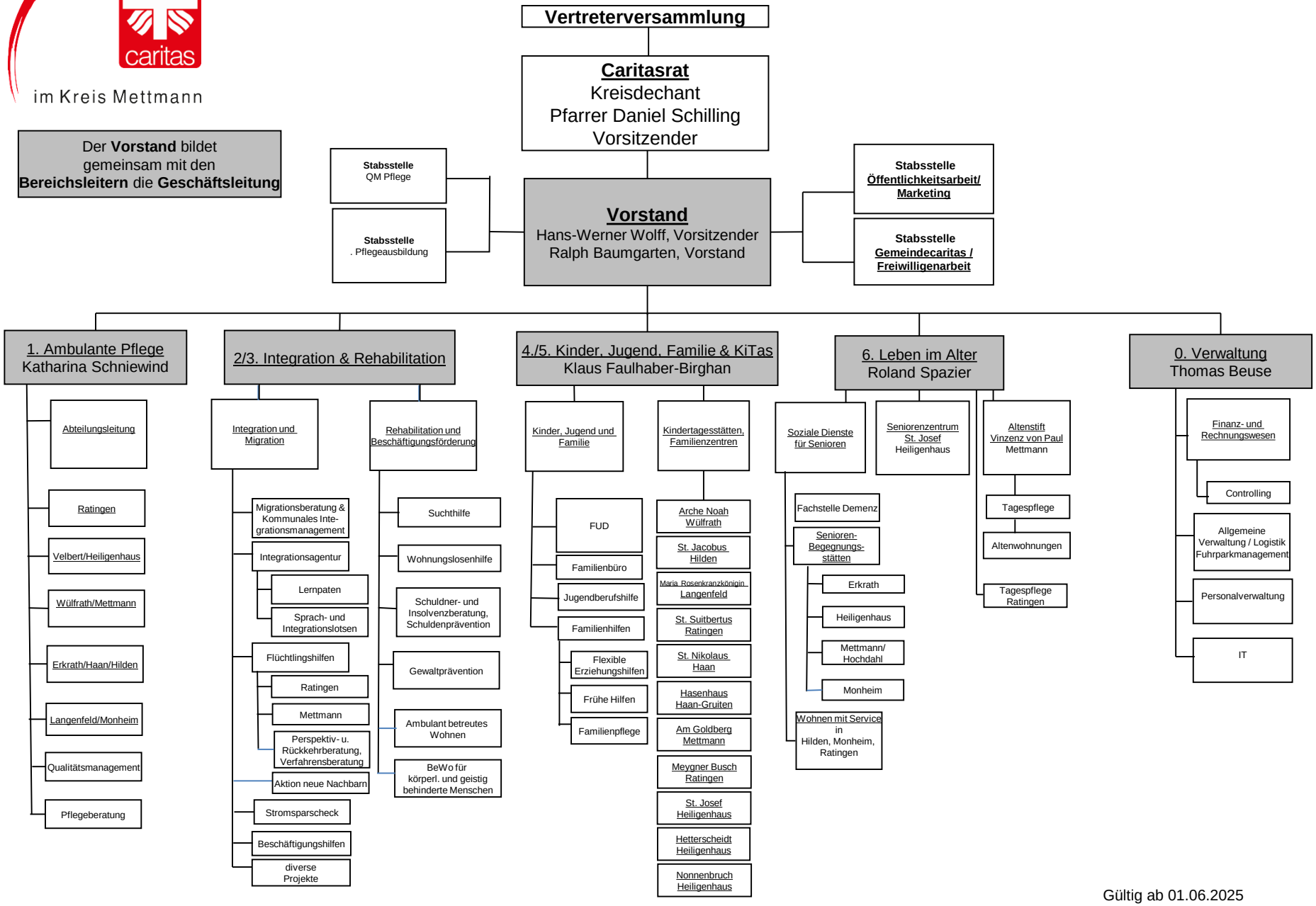


Gültig ab 01.06.2025